Redovisning vänortsbesök i Erlangen med Eskilstuna Orkesterförening, EOF 16/6 – 21/6 2026

Eskilstunas vänortsutbyte med Erlangen startade år 1961 och i år firade vi således 65 år av vänskap.
Eskilstuna Symfoniorkester har under alla dessa år haft ett nära och regelbundet samarbete med Erlangens orkester med gemensamma konserter både i Erlangen och Eskilstuna.
Under 2000-talet har vårt utbyte ökat.
Vi har haft konserter i Erlangen 2007, 2011, 2016 och 2026, i Eskilstuna konserter 2009, 2014, och 2023. Tanken var att vi gemensamt skulle fira Eskilstuna Orkesterförenings 100-årsjubileum 2022, men det fick ställas in på grund av pandemin.
Våra möten har utvecklats under åren och många nya personliga vänskapsband har knutits.

Deltagarlista:

Claes Ekedahl, Marcus Högberg, Sara Högberg, Mathias Ledung, Urban Lindé, Lars-Olov Lundqvist, Frank McNamara, Kerstin Raaber Lundqvist, Tomas Sköld, Mona Wolfram Almén.

Program under veckan:

Tisdag 16/6
Ankomst till Erlangen.
På kvällen första repetitionen i Nuestädter Kirche kl. 19-22 tillsammans med Erlanger Symfoniorkester och dirigenten Mathias Bock.



Onsdag 17/6
Kl. 9.00 mottagning i Stadshuset där borgmästare Eva Linhart hälsade oss välkomna. Hon betonade att vårt vänortsutbyte mellan orkestrarna är viktigt och unikt. Gåvor från Eskilstuna Kommun överlämnades. Därefter var det guidad tur i centrala Erlangen.
På kvällen, innan repetitionen kl. 19-22 bjöd Erlanger Symfoniorkester på buffé.





Torsdag 18/6
Heldagsutflykt tillsammans med några av medlemmarna i Erlanger symfoniorkester. Vi började med en guidad tur i Regensburg. Därefter trevlig lunch och båtutflykt från Kelheim på Donau.

Fredag 19/9
Ledig dag. På kvällen generalrepetition kl. 19-22 tillsammans med solisten, sopranen Andromahi Raptis. Solisten är verksam vid Operan i Nürnberg.



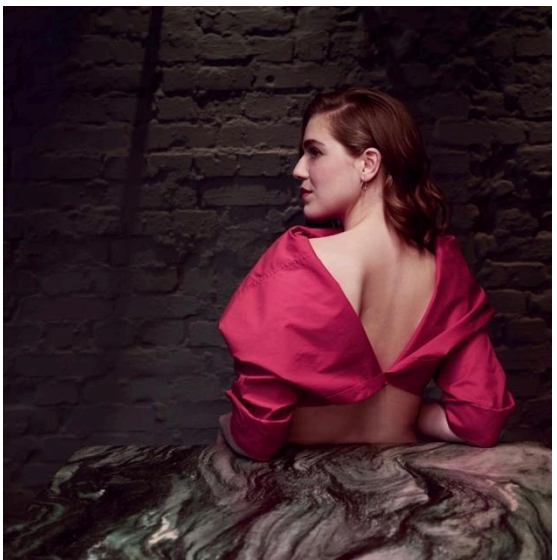

lördag 20/6
Konsertdag. Kort repetition innan kvällens konsert kl. 19.00.
Innan konserten höll borgmästare Christian Lehrmann ett engagerat tal om betydelsen av internationella utbyten och särskilt det långvariga utbytet mellan orkestrarna i Eskilstuna och Erlangen.
Kvällens konsert var välbesökt och mycket uppskattad av de ca 700 personer som hade kommit.
Efter konserten var det möjligt för publik och orkester att mingla på torget utanför kyrkan och köpa något litet att äta och dricka.





Söndag 21/6
Hemresedag.